

Panduan Instalasi bitplus



2026

Pendahuluan

Panduan ini disusun untuk membantu mitra bitplus dalam proses instalasi dan penggunaan aplikasi BitPlus, agar dapat berjalan dengan lancar dan optimal. Dengan mengikuti langkah-langkah pada panduan ini, Anda diharapkan dapat menyiapkan aplikasi BitPlus dengan benar serta siap melakukan berbagai transaksi dengan mudah dan aman.

Persiapan & Instalasi di PC

Persiapan

BitPlus versi Web/Desktop merupakan aplikasi yang digunakan untuk melakukan transaksi BitPlus melalui perangkat seperti PC atau laptop. Adapun kebutuhan yang harus dipenuhi untuk mengakses aplikasi ini antara lain :

- **Akses Internet**
- **Browser (Chrome / Firefox)**
- **Sistem Operasi Windows 7/8/10/11**

Langkah - Langkah Instalasi

1. Buka browser (Chrome / Firefox)



isi kolom pencarian dengan **<https://app.bitplus.co.id>**



Persiapan & Instalasi di PC



Klik **More Info** jika keluar "Windows protected your PC"



Klik **Run Anyway**

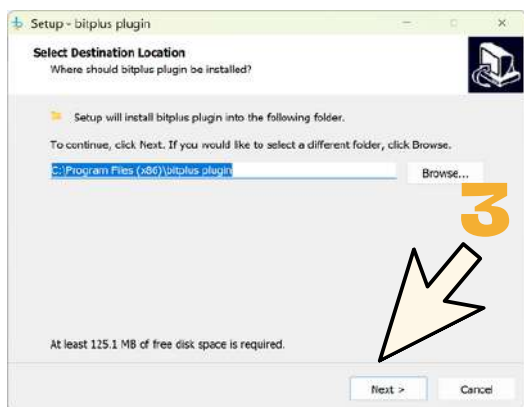

Klik **Next .. 3x**

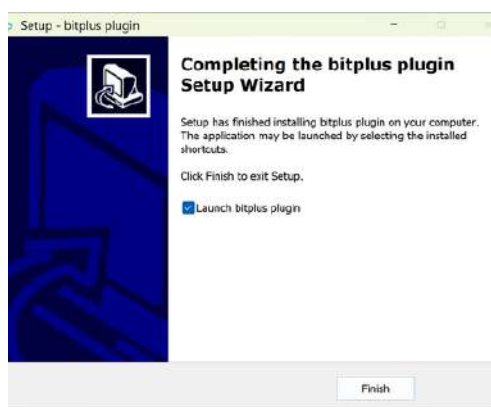

Klik **Finish**

Masuk Ke Aplikasi

1. Buka aplikasi “bitplus plugin”



Asumsikan PC atau laptop baru dinyalakan maka setelah masuk desktop klik icon **“bitplus plugin”** seperti gambar diatas.

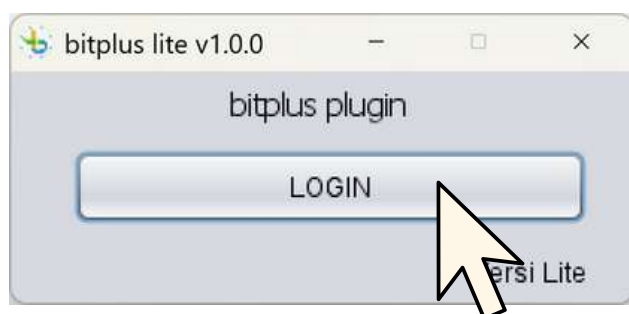

klik **LOGIN ...** lalu browser akan terbuka otomatis ke halaman awal bitplus (landing), Pastikan plugin ini tidak di **Close**.

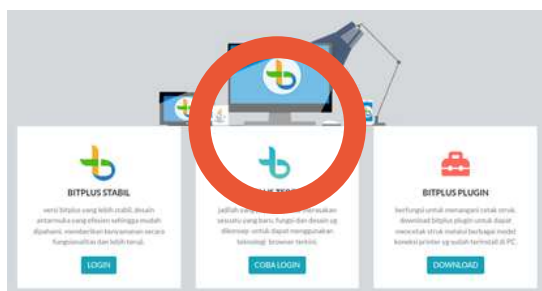

Klik **“Coba Login”** untuk memulai login

Masukan **Username, Password, dan PIN**

Set Printer

1. Di halaman Awal Login (Dashboard)

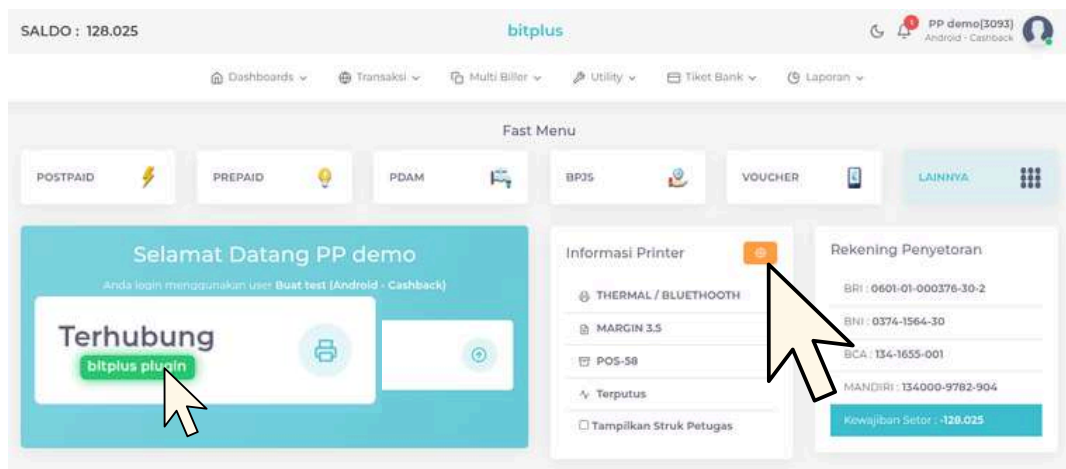

Klik Icon berwarna orange di **Informasi Printer**

Pastikan Plugin Aktif Ditandai Tulisan “Terhubung”

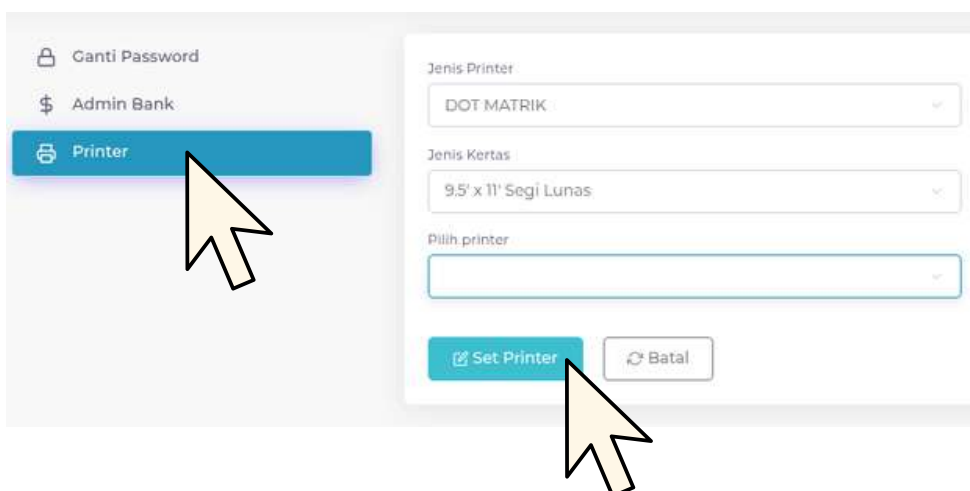

Klik **Printer** lalu **Pilih Printer** lalu **Set Printer**

Pastikan Driver Printer Sudah Terinstall.

1. Di halaman Awal Login (Dashboard)

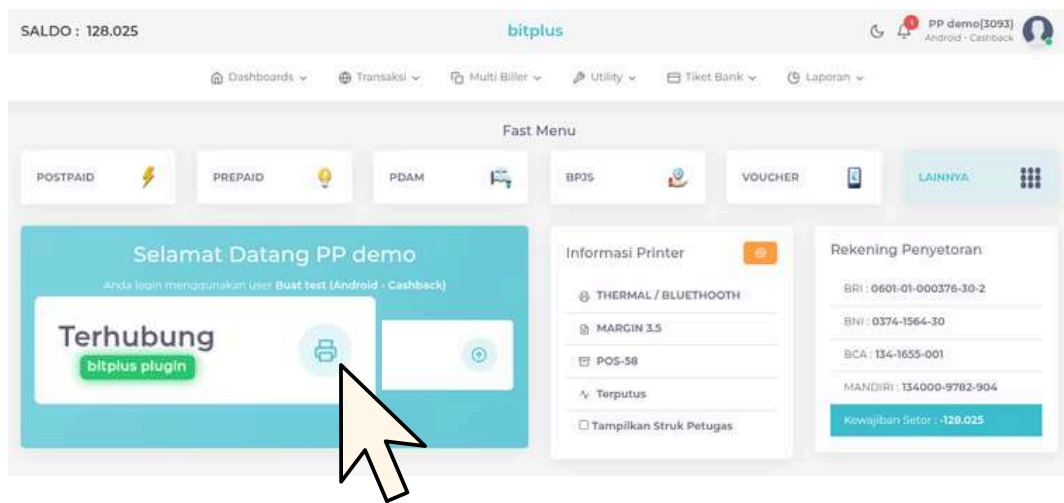

Klik Icon **Printer** percis disamping kalimat **“Terhubung”**

Persiapan & Instalasi Di Android

1. Buka Playstore

Pada pencarian isi “**bitplus pay**”

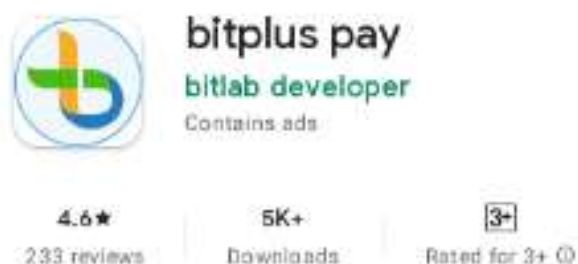

2. Instalasi Printer Bluetooth di Android

Pastikan printer sudah di **Tautkan di pengaturan Android.**



Semua kebutuhan Print ada pada lingkaran merah pada gambar disamping